Halt'à Us - Us

6 rue de la Gare

Mardi 14 novembre

14h-16h : Atelier « écriture créative »

16h : Représentation théâtre Séniors

Jeudi 16 novembre

16h- 18h : Atelier « Faire un bon CV » & Présence de « Projet Jeune Vexin »

19h : Mercato de l'emploi « Je suis libre, indépendant, mais pas seul(e), je vous dis comment »

Vendredi 17 novembre

16h- 18h : Atelier « préparation à l'entretien d'embauche »

Dimanche 19 novembre

10h-16h : Repair vélo

16h-18h : Clôture & restitution de la semaine des Tiers-lieux avec (Fabrik Nature)

Le Moulin de Pont Rû Bray-et-Lû

2 rue du Moulin

Vendredi 17 novembre

16h-17h : Visite découverte Permaculture + expo photo Biodiversité

17h-18h : Quizz sur la fresque du Climat

La Ferme du Petit Moulin Brueil-en-Vexin

3 rue du Vexin

Mercredi 15 novembre

14h-17h : Construction séchoir solaire (début)

Vendredi 17 novembre

14h-17h : Construction séchoir solaire (fin)

Ferme de la Cure - Sailly

3 rue des Bonnes Joies

Mercredi 15 novembre

16h : Visite guidée sur inscription : https://urlz.fr/o77c

Vendredi 17 novembre

16h : Visite guidée sur inscription : https://urlz.fr/o77c

L'Escampette - Aincourt

22 rue de la Bucaille

Lundi 13 novembre

10h-17h : Visite & atelier au jardin « Planter des petits fruits »

Samedi 18 novembre

9h30-11h30 : Visite & introduction à la low-tech

Dimanche 19 novembre

14h-16h : Visite & inauguration de la fabrication low-tech d'un « Rocket stove »

La Bergerie de Villarceaux Chaussy

Ecosite de Villarceaux

Samedi 18 novembre

14h-18h : Visite des fermes polyculture/élevage et maraîchage, de la forêt, de la chaufferie et du lagunage, présentation de la coopérative de consommateurs. Moment d'échanges, vente de pains

Fabrik Nature : Hors les murs Hardricourt

Toute la semaine :

Tour d'horizon des tiers-lieux du Vexin et récit d'aventures

Un évènement organisé dans le cadre des Portes Ouvertes des Tiers-Lieux franciliens

www.apluscestmieux.org/portes-ouvertes

PNR - Illustration © DR - Création CHANH THI - Impression : Wagram Editions - Octobre 2023

PORTES OUVERTES DES TIERS-LIEUX DU VEXIN

du 13 au 19 novembre 2023

Pour imaginer, expérimenter, construire ensemble notre territoire

À l'occasion des Journées Portes Ouvertes organisées par le réseau « A+, c'est mieux ! », huit Tiers-lieux du Vexin français se sont mobilisés pour vous faire découvrir leurs activités.

Au programme : visites-découvertes, ateliers (agroécologie, construction, énergie, réparation, écriture, pour entreprendre), expositions, moments festifs...

Programme des Journées Portes Ouvertes

Cowork Vexin - Magny-en-Vexin

38 rue de Rouen

Lundi 13 novembre

9h30-11h : Petit déjeuner de **lancement de la semaine** des JPO des Tiers-lieux, Présentation des Tiers-lieux du Vexin. Visite des locaux

Jeudi 16 novembre

9h30-17h : Ateliers à la carte pour les entrepreneur.e.s

19h30 : Soirée « Beaujolais » avec l'association Récom

Vendredi 17 novembre

9h30-17h : Ateliers à la carte pour les entrepreneur.e.s

Samedi 18 novembre

14h-18h : Gaming et rétro gaming avec l'association The Funky Geek Club

Toute la semaine :

Expositions (Tiers-lieux, Paysages du Vexin, Art Contemporain) et accès libre aux espaces de travail partagés

Une autre vie s'invente ici

Programme complet
https://urlz.fr/o3NO

TIERS-LIEUX DU VEXIN FRANÇAIS

Journées Portes Ouvertes du 13 au 19 novembre 2023

Programme

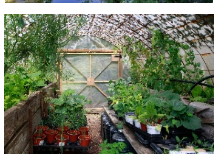

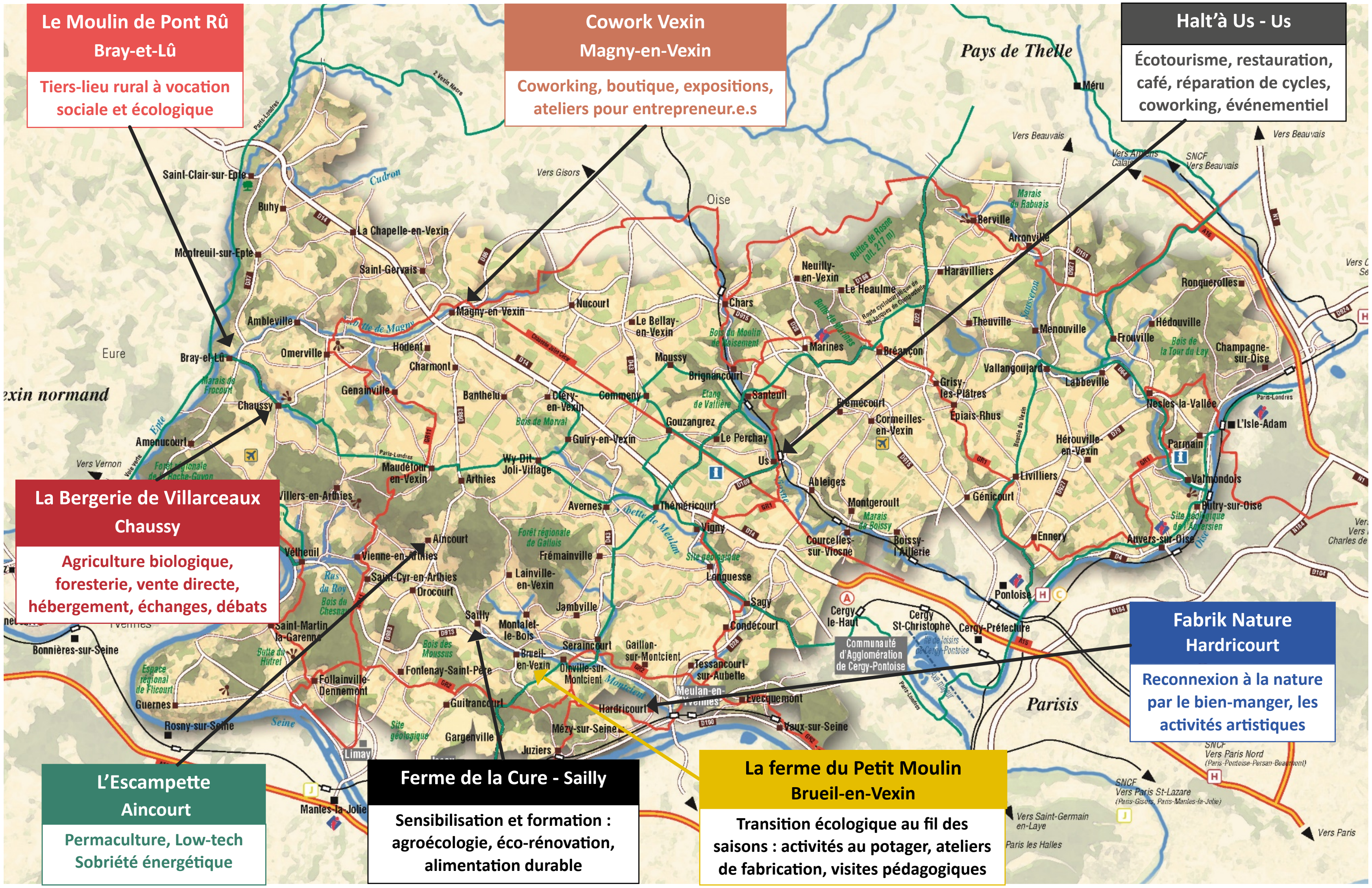

Le Moulin de Pont Rû
Bray-et-Lû
Tiers-lieu rural à vocation sociale et écologique

Cowork Vexin
Magny-en-Vexin
Coworking, boutique, expositions, ateliers pour entrepreneur.e.s

Halt'à Us - Us
Écotourisme, restauration, café, réparation de cycles, coworking, événementiel

La Bergerie de Villarceaux
Chaussy
Agriculture biologique, foresterie, vente directe, hébergement, échanges, débats

Fabrik Nature
Hardricourt
Reconnexion à la nature par le bien-manger, les activités artistiques

L'Escampette
Aincourt
Permaculture, Low-tech
Sobriété énergétique

Ferme de la Cure - Sailly
Sensibilisation et formation : agroécologie, éco-rénovation, alimentation durable
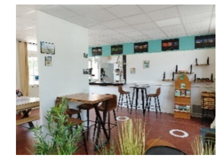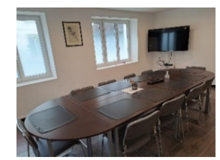
La ferme du Petit Moulin
Brueil-en-Vexin
Transition écologique au fil des saisons : activités au potager, ateliers de fabrication, visites pédagogiques